

416822

Upplunda 2:24

NORRTÄLJE KOMMUN
BYGG- OCH MILJÖNÄMNDEN

2009 -10- 16

Dnr 09/1922 upb

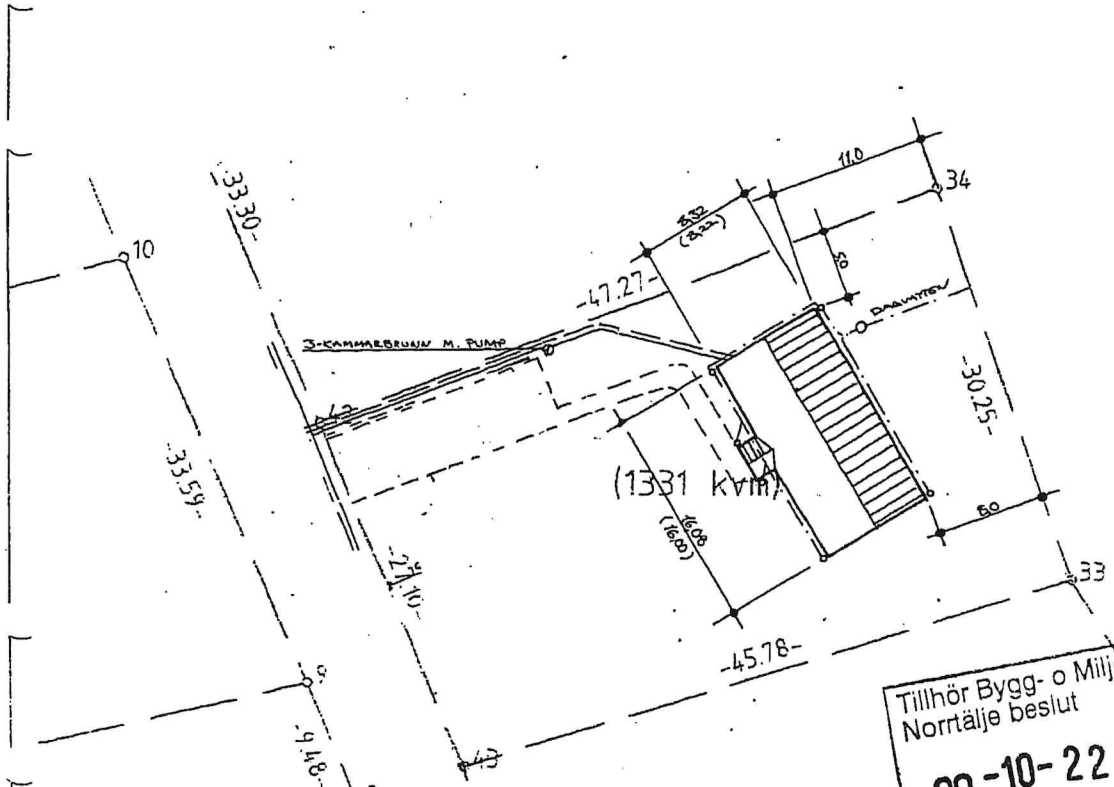

Tillhör Bygg- o Miljönämnden i
Norrtälje beslut
09-10-22 D 1616

GRUNDYTTERMÅTT (00.00)
PROFILHÖJDEN UTSÄTTES 10 CM
ÖVANFÖR SOCKELHÖJDEN.

LEDNINGAR:
PEL-ALT.PEMRÖR PN 10 Ø 32
S=PVC 110 MARKAVL.RÖR + SPÖLRÖR Ø 110
D=PVC 110 MARKAVL.RÖR + DRÄNERINGSBRUNN

NYBYGGNAD PÅ DEL AV UPPLUNDA 2:1
INOM NORRTÄLJE KOMMUN
ÄGARE: THOMAS ENGLUND
NORRTÄLJE



HUVUDKONTOR:
STÅLLVERKSVÄGEN, 840 B ÅLVSBYN
TEL 0828-16000

REVIDERINGEN AVSER	DATUM	SIGN
SITUATIONSPLAN		
ÄLVSBYHUS HUSTYP: D123 S27 BYA= 137,8M ²		
SÖCKELHÖJD BESTÄMS PÅ BYGGPLATS		
RIT. ANDREAS B	SKALA 1:500	RITN. NR 25546
ÄLVSBYN 2009.09.23	<i>Handwritten signature</i>	ABYCAD

X=6629650

X=6629600

X=6629550

X=6629500

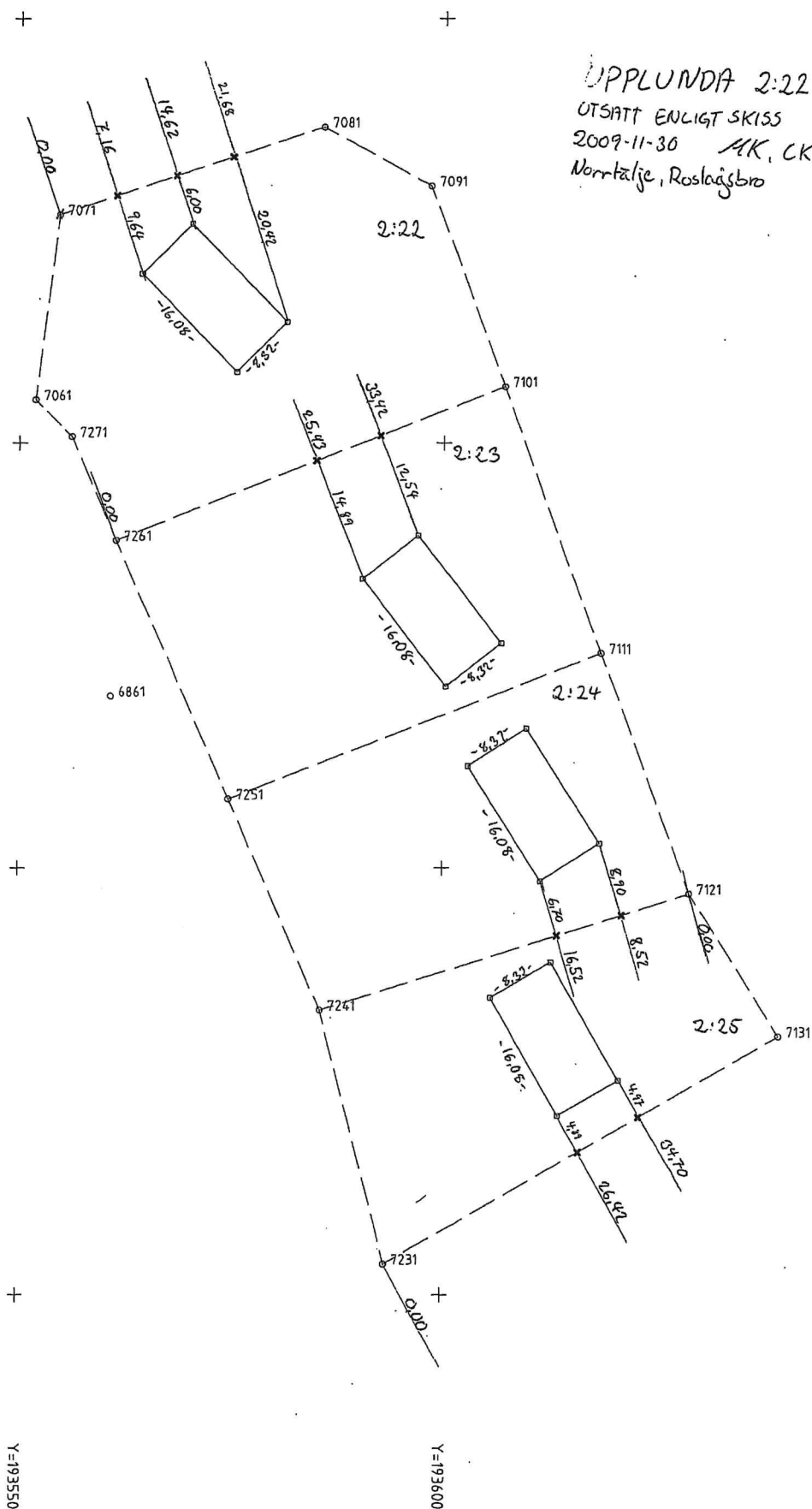

UPPLUNDA 2:22-2:25
UTSATT ENLIGT SKISS
2009-11-30 MK, CK
Norrtälje, Roslagsbro

Y=193550

Y=193600

Y=193650