

10:695

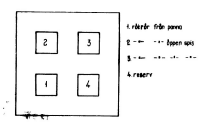

- 1. Küche ohne Kamin
- 2. Küche mit Kamin
- 3. Küche mit Kamin und Sonnenterrasse
- 4. Küche

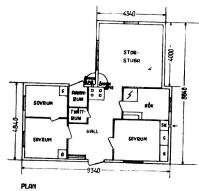
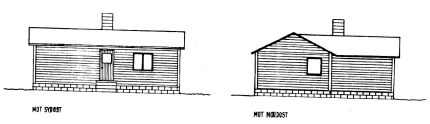
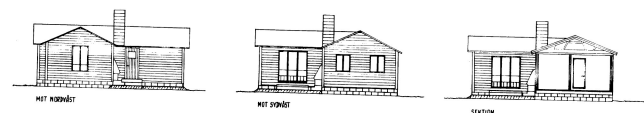

Projektant: B. Fischer, im SS, 1928, 22.11.  
Ausgeführt: K. Böhmig, 22.11.  
Architekt: Hans V. Müller, 22.11.

SEITE 1/10

Byggsned uthus 2 tomten nr 22 101696  
inom del av fastigheten Rådmanby 221  
Ritad i september 1961  
Kemels Juvén

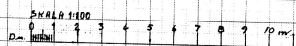
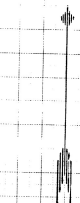
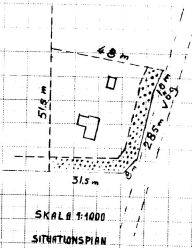
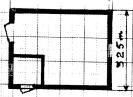
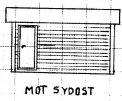

Originalen på plats  
12 OKT. 1961  
PROF. LINA BYSTRÖM-KÄMÄND



Audrius Petrauskas

Spårvägen 4 Lgh 1204  
169 32 SOLNA

## SLUTBESKED

### Enligt 10 kap. 34 §§ plan- och bygglagen

#### Beslut

Bygg- och miljönämnden beslutar att bevilja slutbesked för Bygglov för ombyggnad av fritidshus ( inredning av vind, höjning av tak, justering av planlösning och byte av fönster) inom fastigheten RÅDMANBY 22:27 (RÅDMARINGEN 5).

Byggherren anses ha slutfört sina åtaganden enligt bygglovet, kontrollplanen och startbeskedet och Bygg- och miljönämnden har inte funnit skäl att ingripa enligt 11 kap plan- och bygglagen (PBL).

Byggnadsverket får tas i bruk enligt 10 kap 34 § PBL.

#### Du kan begära att beslutet överprövas

Om ni anser att beslutet är fel kan ni överklaga det hos länsstyrelsen. Ni ställer skrivelsen till länsstyrelsen men skickar den till Bygg- och miljönämnden, adressen finns i sidfoten. I skrivelsen anger ni ärendets diarienummer, hur ni vill att beslutet ändras och varför, ert namn, fullständig adress och telefonnummer. Skrivelsen måste vara inlämnad till Bygg- och miljönämnden inom tre veckor från den dag ni tagit del av beslutet. Om ni anlitar ombud ska en fullmakt i original skickas med.

Beslutsdelegat har varit:

Tord Jansson  
Byggnadsinspektör

**Kopia till:** Kontrollansvarig Mats Löfgren.

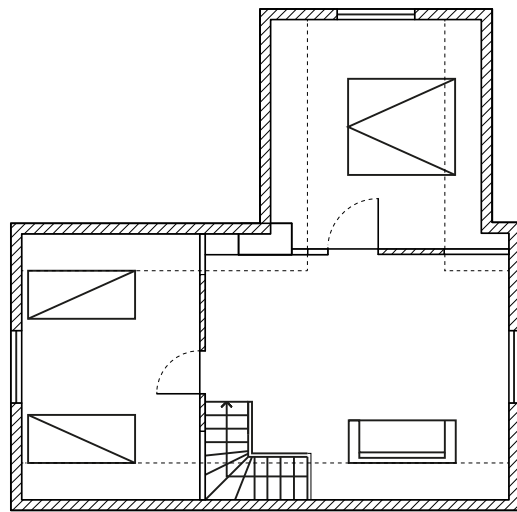

Vindsplan

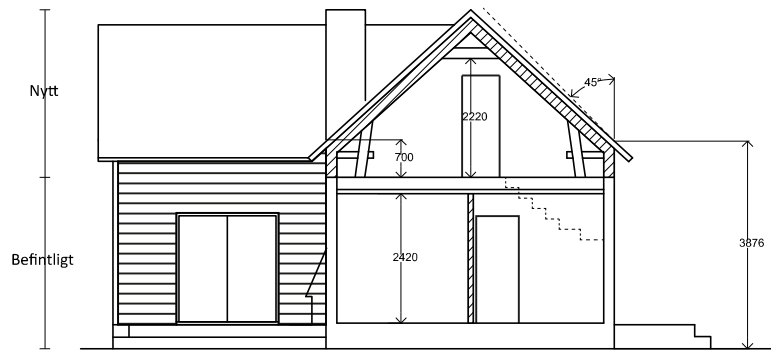

Nytt

Befintligt

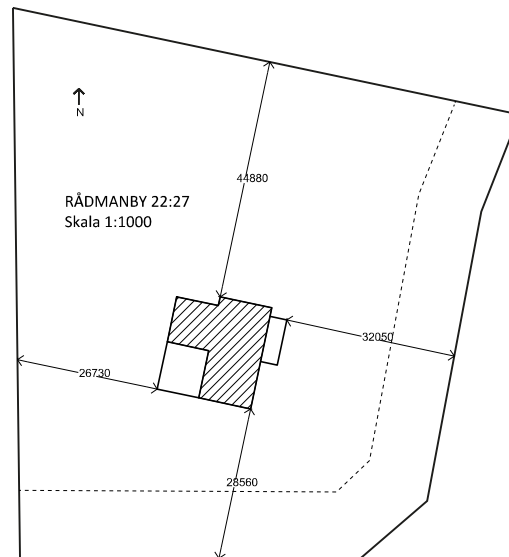
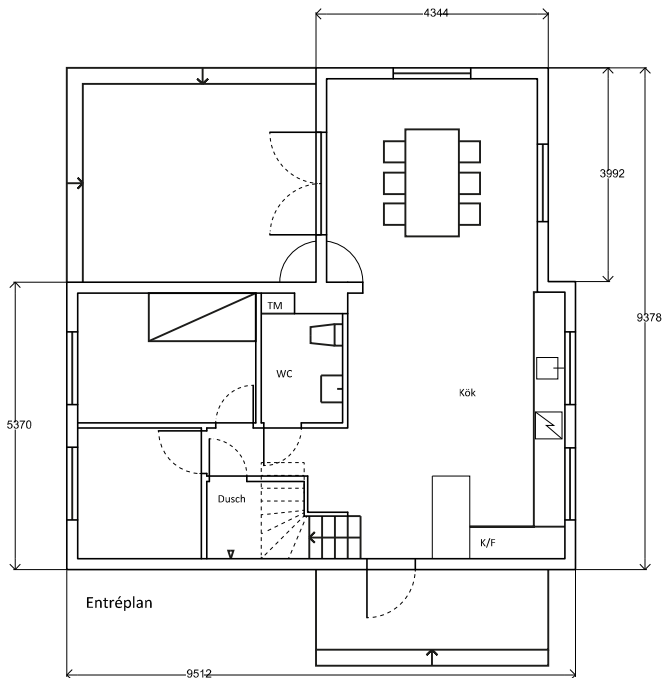

RÅDMANBY 22:27  
Skala 1:1000

0

5

10

KOMMENTARER

Avser inredning av vind / taklyft, ändring av planlösning, samt terrass och entrétrappa för fritidshus på fastigheten RÅDMANBY 22:27.

Exteriör:

Förhöjt takliv och brantare takvinkel, under 45°.  
Entrétrappa vid huvudentré.  
Nya fönster, i både nya och gamla lägen, se fasader för spec.  
Flytt av ytterdörr samt igensättning av en gammal dörr samt ett fönster.  
Ny terrass ersätter befintlig.  
Målad liggande panel lika befintlig.

Interiör:

Ny trappa i hall upp till inredd vind.  
Generösare utrymmen för dusch och WC.  
Öppet kök mot matplats.  
Två nya sovrum samt vardagsrum/TV-rum i ny inredd vind.

REV	ANT	ÄNDRINGSBESKR	DATUM	BEH

BYGGNADSLÖVSHANDLING

FRITIDSHUS, EN BOSTAD

**GUSTAV HULTMAN Studio**  
Åsögatan 121A, 116 24 Stockholm

gh@gustavhultman.se  
+46 727 31 56 38

RÅDMANBY 22:27  
Sökande:  
Audrius

UPPDRAGS NR	RISSKONSTR AV	HANDLÄGGARE
1615	GH	GH
DATUM	ANSVARIG	
2016-11-14	GH	

Inredning av vind / Taklyft, Ändring av planlösning, samt nytt skärmtak entré  
PLANER OCH SITUATIONSPLAN

SKALA	NUMMER	REV
1:100 A3	A - 111	

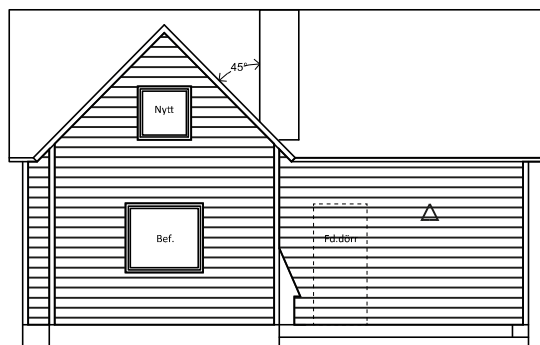

Fasad väst

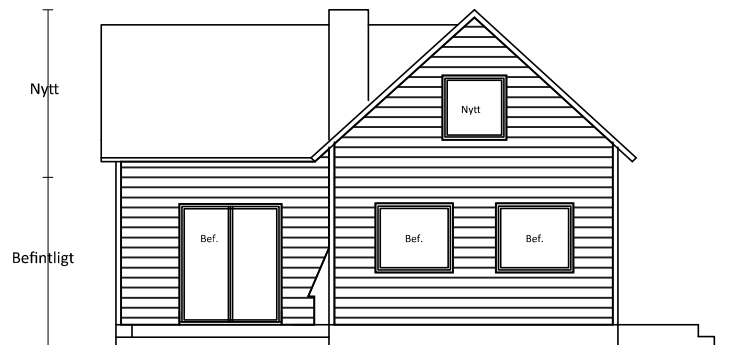

Fasad syd

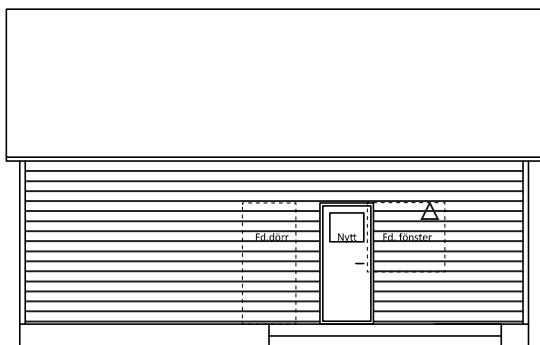

Fasad ost

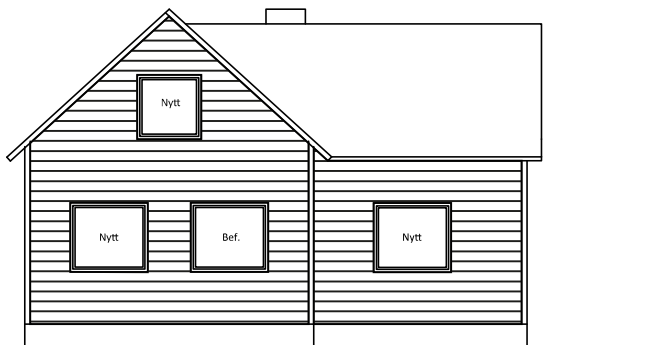

Fasad norr

Nytt  
Befintligt

KOMMENTARER

Avser inredning av vind / taklyft, ändring av planlösning, samt terrass och entrétrappa för fritidshus på fastigheten RÅDMANBY 22:27.

Exteriör:

Förhöjt takliv och brantare takvinkel, under 45°. Entrétrappa vid huvudentré. Nya fönster, i både nya och gamla lägen, se fasader för spec. Flytt av ytterdörr samt igensättning av en gammal dörr samt ett fönster. Ny terrass ersätter befintlig. Målad liggande panel lika befintlig.

Interiör:

Ny trappa i hall upp till inredd vind. Generösare utrymmen för dusch och WC. Öppet kök mot matplats. Två nya sovrum samt vardagsrum/TV-rum i ny inredd vind.

REV	ANT	ÄNDRINGSBESKRIVNING	DATUM	REDA

BYGGNADSLÖVSHANDLING

FRITIDSHUS, EN BOSTAD

**GUSTAV HULTMAN Studio**  
Åsögatan 121A, 116 24 Stockholm

gh@gustavhultman.se  
+46 727 31 56 38

RÅDMANBY 22:27  
Sökande:  
Audrius

UPPDRAGS-NR	REDAKONSTR AV	HANDLÄGGARE
1615	GH	GH
DATUM	ANSVARIG	
2016-11-14	GH	

Inredning av vind / Taklyft, Ändring av planlösning, samt nytt skärmtak entré  
PLANER OCH SITUATIONSPLAN

SKALA	NUMMER	REV
1:100 A3	A - 112	

0 5 10